GŁOS TYSIĄCLECIA

Nr 3(150) 2023 | DODATEK: PLAN OSIEDLA | OTRZYMUJĄ CZŁONKOWIE SM „PIAST”

W NUMERZE:

Wywiad z Prezesem Spółdzielni Michałem Marcinkowskim

Str. 2

Remonty i inwestycje

Str. 4-5

Piknik po Sąsiedzku

Str. 6-7

OTWARCIE TĘŻNI SOLANKOWEJ

Miłośnicy zdrowego stylu życia i wypoczynku na świeżym powietrzu doczekali się tężni solankowej na os. Tysiąclecia. Inwestycja została ukończona i od 5 października jest oficjalnie udostępniona mieszkańcom. To realizacja projektu wybranego w ramach Budżetu Obywatelskiego.

Str.3

WYWIAD Z PREZESEM SPÓŁDZIELNI MICHAŁEM MARCINKOWSKIM

Szanowny Panie Prezesie: o czym myśli w grudniu, przed Świętami Bożego Narodzenia Prezes takiej Spółdzielni Mieszkaniowej jak „Piast"?

Grudzień to taki czas, w którym wszyscy z nas myślą już o Świętach Bożego Narodzenia, o zbliżającym się końcu Roku i przede wszystkim o Swoich Bliskich. To także czas podsumowań. Dlatego ja jako Prezes Zarządu Spółdzielni Mieszkaniowej myślę też w tym czasie o naszych Lokatorach - o Was - Ludziach tworzących naszą wspólnotę Mieszkańców Osiedla Tysiąclecia.

Nasze osiedle to nie tylko infrastruktura, ale przede wszystkim jego Mieszkańcy, dla których musimy dbać o nasze Osiedle.

No właśnie - jeśli już Pan Prezes Wspomniał o dbaniu o Osiedle - to jakie inwestycje Spółdzielnia ma w planach i jakie zostały zrealizowane w 2023 r.?

Jeśli chodzi o inwestycje zaplanowane na rok 2023 to większość z nich to te, które zostały ujęte w planie remontów na ten rok. Trudno powiedzieć, które z nich są najważniejsze bo każda z nich ma na celu utrzymanie naszych budynków i pozostałej infrastruktury w tak dobrym stanie technicznym jak dotychczas. Wszystkie są realizowane na bieżąco. Poza inwestycjami w naszą spółdzielczą infrastrukturę staramy się współpracować z Miastem Katowice w ramach projektów zgłaszanych do budżetu obywatelskiego przez mieszkańców naszego osiedla. W tym roku została oddana do użytku np. Tężnia Solankowa, na którą wszyscy czekaliśmy. Wspierałem ten projekt bo uważałem, ze wybudowanie tężni przyniesie naszym Lokatorom, jak i pozostałym Mieszkańcom naszego osiedla dużo korzyści zdrowotnych. W 2024 r. chcemy te wszystkie inwestycje mające na celu polepszenie komfortu mieszkania na Osiedlu kontynuować, szczególnie jeśli chodzi o panele fotowoltaiczne i wynikające z tego zmniejszenie kosztów energii elektrycznej.

Mieszkańcy Osiedla Tysiąclecia nie narzekają też na brak możliwości realizowania się w różnego rodzaju zajęciach kulturalno-oświatowych i jest to chyba bardzo ważny dla Pana Prezesa obszar działalności Spółdzielni?

Jeśli chodzi o ten obszar działalności naszej Spółdzielni to zawsze podkreślałem , że jest on dla mnie bardzo ważny. Uważam, że dla naszych Mieszkańców – dla ich rodzin, dzieci czy seniorów bardzo ważne jest poza tym bezpiecznym dachem nad głową to żeby mieli gdzie rozwijać swoje talenty, realizować swoje pasje czy po prostu relaksować się i takie miejsca powinny być właśnie tu gdzie mieszkamy – na Osiedlu, a nie w centrum miasta. Kiedy zostałem Prezesem Spółdzielni to na Osiedlu funkcjonowało kilka już dosyć wysłużonych placów zabaw dla dzieci. Działały też jakieś Kluby osiedlowe, ale kiedy cały świat idzie do przodu to i potrzeby w zakresie kultury się zmieniają – stanowczo brakowało wówczas oferty dla młodych mam czy seniorów. Obecnie możemy pochwalić się pięknymi, nowoczesnymi i bezpiecznymi placami zabaw dla dzieci, siłowaniami ma świeżym powietrzu czy też świetnym i bardzo popularnym latem Wodnym Placem Zabaw dla dzieci. Dzięki temu, że nigdy nie zamykamy się na dobrą współpracę z innymi podmiotami – jak na przykład z Miastem Katowice – udało nam się stworzyć na Tysiącleciu świetną infrastrukturę, sprzyjającą relaksowi i uprawianiu sportów. Współpraca z miastem okazała się być bardzo owocną m. in. podczas rewitalizacji terenu wokół naszego pięknego akwenu wodnego - Maroko.

Jesteśmy być może jedyną spółdzielnią Mieszkaniową na Śląsku, na terenie której działa szkółka żeglarska, a od jakiegoś czasu również drużyna w dziedzinie Kajak Polo z profesjonalnym do tego sportu zapleczem treningowym.

W naszym Spółdzielczym Ośrodku Kultury działa też wiele sekcji i kursów dla dzieci i dla dorosłych. Są to kursy językowe, sekcje plastyczne, sekcje szachowe dla dorosłych i dla dzieci, taniec i balet dla dzieci, taniec nowoczesny, sekcje muzyczne i wiele, wiele innych. Od lat wspieramy też Zespół „Tysiąclatki", który działa przy Młodzieżowym Domu Kultury.

Szanowni Państwo – korzystając z okazji chciałbym – w imieniu całego Zarządu Spółdzielni Mieszkaniowej „Piast" oraz jej pracowników – złożyć życzenia wszelkiej pomyślności, szczęścia i zdrowia dla Państwa i Państwa bliskich. Mam nadzieję, że Spędzą Państwo te Święta Bożego Narodzenia i Nowy Rok w rodzinnym gronie, wśród swoich najbliższych. Spokojnych, zdrowych i rodzinnych Świąt Bożego Narodzenia i do siego roku!

Dziękujemy za tę krótką rozmowę.

Korzystając z okazji, proszę przyjąć moje najszczersze życzenia – żeby w Waszym domu na te wspaniałe Święta znalazła się radość, szczęście, życzliwość i wzajemne zrozumienie, a Nowy Rok niechaj będzie dla Państwa wspanialszy od poprzedniego.

Dziękujemy również za złożone życzenia.

OTWARCIE TĘŻNI SOLANKOWEJ

Miłośnicy zdrowego stylu życia i wypoczynku na świeżym powietrzu doczekali się tężni solankowej na os. Tysiąclecia. Inwestycja została ukończona i od 5 października jest oficjalnie udostępniona mieszkańcom. To realizacja projektu wybranego w ramach Budżetu Obywatelskiego.

Prace przy budowie tężni solankowej na Tysiącleciu zakończyły się w połowie września jednak w ostatnich tygodniach trwały jej odbiory oraz dostarczana była solanka. Pochodzi ona, podobnie jak w przypadku tężni w parku Zadole, z Zabłocia i charakteryzuje się przyjemnym zapachem. Tężnia jest już drugim tego typu projektem zrealizowanym przez miasto w ramach Budżetu Obywatelskiego. To pozwoli mieszkańcom kolejnej części Katowic cieszyć się z tej niezwykłej i prozdrowotnej formy spędzania czasu, która dotychczas była kojarzona jedynie z uzdrowiskami.

Całość inwestycji kosztowała blisko 3 mln zł. W tym roku, podobnie jak tężnia w parku Zadole, obiekt będzie działał do ostatniego dnia października. Jej ponowne uruchomienie w przyszłym roku planowane jest na początek kwietnia. To oznacza, że mieszkańcy Katowic i turyści będą mogli korzystać z jej dobroczynnych właściwości przez większość roku.

Warto podkreślić, że inwestycja jest realizacją dwóch zadań z Budżetu Obywatelskiego. Budowa samej tężni była projektem ogólnomiejskim, który uzyskał 14 658 głosów, natomiast ogród był zadaniem lokalnym, które zostało przeznaczone do realizacji uzyskując 5 181 głosów. Łączna wartość inwestycji to blisko 3 miliony zł. Do realizacji pozostaje jeszcze zadanie z kolejnej edycji BO zakładające wybudowanie parkingu przy obiekcie. Parking będzie gotowy na ponowne uruchomienie tężni w kolejnym sezonie.

– Cieszę się, że tak licznie zebraliśmy się dzisiaj przy tej tężni. Wiem, że ta inwestycja jest naprawdę trafiona, bo podczas codziennych spacerów z dziećmi spotykamy tu bardzo wielu sąsiadów. Sam pomysł zrodził się podczas spotkania mieszkańców Spółdzielni Mieszkaniowej „Piast", która później pomagała również w promocji tego pomysłu podczas głosowania, za co bardzo dziękuję - powiedziała Agnieszka Piątek, wnioskodawczyni obu zrealizowanych projektów do Budżetu Obywatelskiego.

Jednym z wyjątkowych elementów tego projektu jest ogrodowy raj dla zmysłów. To pewnego rodzaju forma ogrodu sensorycznego, w którym rosną wyjątkowe rośliny. To doskonałe miejsce na spacery, medytację czy po prostu chwilę wytchnienia od miejskiego zgiełku.

Otoczenie tężni również ma zachęcić mieszkańców do spędzania przy niej czasu – wykonano nasadzenia drzew, zamontowano elementy małej architektury, ławki, stojaki. Dzięki temu wokół tężni tworzy się zacieniona alejka, która będzie dodatkowym atutem dla osób, które chcą korzystać z jej właściwości będąc w ruchu. Te udogodnienia sprawią, że tężnia to przyjazne miejsce dla rodzin, osób aktywnych oraz tych, którzy poszukują wytchnienia w zacisznym otoczeniu natury.

Źródło: katowice.eu

REMONTY I INWESTYCJE

W bieżącym roku kalendarzowym Spółdzielnia realizowała liczne remonty zarówno na zewnątrz, jak i wewnątrz budynków, a także roboty w terenach. Wszystkie prace prowadzono zgodnie z zatwierdzonym przez Radę Nadzorczą planem oraz według przyjętych harmonogramów. Panujące problemy w branży budowalnej, jak ograniczona dostępność niektórych materiałów budowlanych, rosnące ceny surowców i materiałów, a także utrzymujące się braki kadrowe, nie wpłynęły znacząco na realizację większości prac.

Zakończono między innymi prace związane z:

- wymianą pionów kanalizacji sanitarnej w budynkach Tysiąclecia 78 (6 pionów), Piastów 24 (8 pionów), Bolesława Chrobrego 31 (6 pionów);
- wymianą blaszanej ściany pomieszczenia gospodarczego na murowaną wraz z montażem drzwi i robotami towarzyszącymi budynków Bolesława Chrobrego 43, Piastów 5, 18, 22, Zawiszy Czarnego 4;
- remont pokrycia daszków wejściowych do budynku przy ul. Piastów 9;
- miejscowe naprawy elewacji techniką alpinistyczną Bolesława Chrobrego 43, Ułańskiej 9, Tysiąclecia 7, 9, Zawiszy Czarnego 4, Tysiąclecia 78 (strona wschodnia, segment garażowy), Bolesława Chrobrego 9 (strona wschodnia, segment piwniczny);
- remont dźwigów w budynku przy ul. Tysiąclecia 90 polegający na wymianie ograniczników prędkości z linami, odnowieniu kabin i wymianie drzwi kabinowych, montaż modułu GSM dla połączeń awaryjnych, montaż monitoringu;
- roboty murarsko malarskie w korytarzach lokatorskich i klatce awaryjnej wraz z wymianą WLZ, remontem tablic elektrycznych i oświetlenia w budynkach przy ul. Piastów 5;
- remont korytarzy lokatorskich, klatki awaryjnej wraz z wymianą instalacji elektrycznej oświetleniowej i WLZ mieszkań w budynku przy ul. Bolesława Chrobrego 13 (segment piwniczny);
- wymiana kurków gazowych i likwidacja odwadniaczy na instalacji gazu w budynku przy ul. Tysiąclecia 21, Piastów 24;
- wymiana drzwi wyjścia z korytarzy lokatorskich na klatkę awaryjną na drzwi aluminiowe dymoszczelne w budynkach Bolesława Chrobrego 13 (segment piwniczny), Bolesława Chrobrego 37, Tysiąclecia 92;

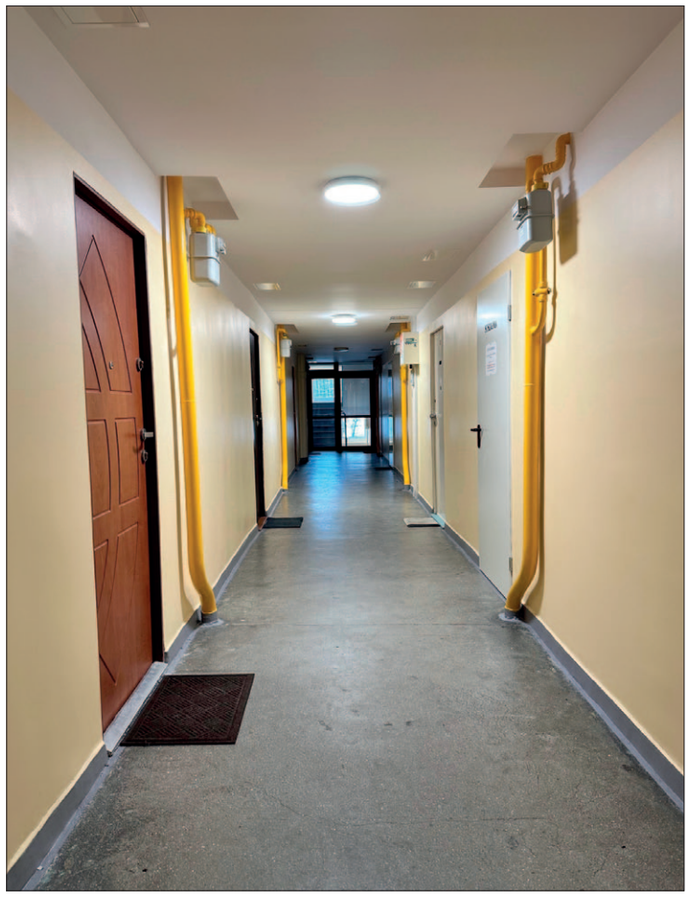

Piastów 5 - remont korytarzy lokatorskich

Piastów 26 - remont korytarzy lokatorskich

- remont pokrycia dachowego na budynku przy ul. Bolesława Chrobrego 37 w segmencie garażowym;
- wykonanie utwardzenia terenu przy nowych pojemnikach pół-podziemnych dla odpadów przy budynku przy ul. Piastów 16, 18, 24;
- remont rozdzielni głównych i montaż PWP w budynkach przy ul. Bolesława Chrobrego 2, Tysiąclecia 78, 88, 90, 92;
- roboty remontowe na elewacji budynku wraz z remontem wylewek balkonowych przy ul. Ułańska 16 (segment garażowy strona wschodnia);
- remont pokrycia dachowego na tarasie widokowym, remont balustrad tarasu, docieplenie ścian maszynowni na budynku przy ul. Zawiszy Czarnego 4;
- montaż instalacji fotowoltaicznej o mocy 10kW na dachach budynków przy ul. Piastów 3, 5, Tysiąclecia 1, Bolesława Chrobrego 2, 37, Ułańska 16;
- remont dźwigów (dwie szt. 4175, 4176) w budynku Tysiąclecia 88 w zakresie wymiany: sterowania, drzwi kabinowych, kaset wezwań, kaset dyspozycji, lin nośnych, ogranicznika prędkości wraz z liną. Montaż kamer w kabinach, łączność GSM.

Tysiąclecia 92 - remont elewacji wraz z remontem wylewek balkonowych

Obecnie w trakcie realizacji są między innymi następujące prace:

- roboty remontowe w mieszkaniach ujętych w planie remontów;
- roboty remontowe na elewacji budynku wraz z remontem wylewek balkonowych przy ul. Tysiąclecia 92 (segment piwniczny, strona zachodnia);
- remont korytarzy lokatorskich, klatki awaryjnej wraz z wymianą instalacji elektrycznej oświetleniowej i WLZ mieszkań w budynkach przy ul. Piastów 10 (segment garażowy), Tysiąclecia 78 (segment garażowy);
- montaż instalacji fotowoltaicznej o mocy 10kW na dachach budynków przy ul. Zawiszy Czarnego 2, 4, 6, 9, 10.

Tak jak w latach poprzednich, pod koniec obecnego roku przeprowadzone zostały przy udziale Rad Osiedlowych jesienne przeglądy zasobów Spółdzielni.

W trakcie przeglądów sporządzono stosowne protokoły, w których określono potrzeby remontowe i inwestycyjne. Zebrany materiał stanowi podstawę do sporządzenia projektu planu remontów i inwestycji na rok 2024.

Ułańska 16 - remont elewacji wraz z remontem wylewek balkonowych

PIKNIK PO SĄSIEDZKU

W dniu 2 września 2023 r. na terenie Skweru Młodych Plastyków przy ul. Ułańskiej w Katowicach odbył się piknik polsko-ukraiński organizowany przez Miasto Katowice oraz Spółdzielnię Mieszkaniową PIAST.

Piknik realizowany był m.in. ze środków pozyskanych przez Miasto Katowice w ramach porozumienia z Funduszem Narodów Zjednoczonych na Rzecz Dzieci (UNICEF) zawartego w dniu 19 października 2022 r. celem udzielenia wsparcia w zakresie reagowania w sytuacjach nadzwyczajnych dotyczących uchodźców, w obszarze związanym z ochroną dzieci.

Rozpoczęcie pikniku odbyło się o godzinie 11.00 (odbył się mecz piłki nożnej przedszkolaków), o godz. 12.00 można było zobaczyć pokazy Policji i Straży Pożarnej, a od godz. 13.00 dostępne były dmuchańce i animacje dla dzieci oraz bezpłatny poczęstunek dla mieszkańców. Występy zespołów artystycznych rozpoczeły się o godz. 15.00 i trwały do godziny 21. Na scenie pojawią się m.in.: Maciej Lipina z zespołem „Ściagani", Tomasz Vinici z pokazem iluzji, Ewelina Sobczyk z zespołem TangoStan Quintet, a gwiazdą wieczoru był zespół Jambo Africa.

Dopisała nie tylko pogoda, ale też frekwencja, co nas bardzo cieszy i mamy nadzieję, że impreza ta stanie się cykliczna. Bardzo dziękujemy organizatorom, artystom i wszystkim mieszkańcom za przybycie!

100
120
80
60
40

STRAŻ PRZEMYSKA PSR

PIERWSZE W POLSCE SKLEPY SOCJALNE SPICHLERZ
ZAPRASZAMY

POLICJA

Groove

DUŻE ZMIANY W KODEKSIE KARNYM W 2023 ROKU

Od 1 października 2023 roku weszły w życie zmiany w kodeksie karnym wynikające z ustawy z 7 lipca 2022 r. o zmianie ustawy – Kodeks Karny oraz niektórych innych ustaw – opublikowanej w Dzienniku Ustaw 2022 poz. 2600. Zmiany te zaostrzają wiele przepisów dotyczących m.in. prowadzenia pojazdu mechanicznego w stanie nietrzeźwości, wysokości kar za najcięższe przestępstwa oraz zakładają podwyższenie progu wykroczenia.

Wyższe kary za najcięższe przestępstwa

Została podniesiona górna granica terminowej kary pozbawienia wolności. Od października zmienia się również sposób wymierzania kary. Do tej pory kara pozbawienia wolności była zasądzana jedynie do 15 lat, 25 lat lub dożywotnio, co ograniczało elastyczność systemu. Zmiana w kodeksie karnym likwiduje instytucję osobnej kary 25 lat więzienia, jednocześnie umożliwiając sądom wymierzanie kary np. 17 lat pozbawienia wolności, jeśli uznają taki wymiar za odpowiedni. W praktyce oznacza to, że wymiar kar staje się elastyczny, a nałożona kara ma wymiar od 1 miesiąca do 30 lat więzienia.

Na 30 lat pozbawienia wolności skazani mogą być sprawcy zabójstw oraz ciężkiego uszkodzenia ciała ze skutkiem śmiertelnym. Dodatkowo zmienia się okres przedawnienia karalności zabójstwa – aktualnie jest to okres 40 lat.

Nowelizacja kodeksu karnego zaostrza odpowiedzialność karną wobec sprawców przestępstw przeciwko życiu, zdrowiu oraz wolności. Są to przestępstwa takie jak rozbój, bójka i pobicie, spowodowanie ciężkiego uszczerbku na zdrowiu oraz gwałt. Górna granica kary za rozbój została podwyższona z 12 lat do 15 lat więzienia, a w przypadku rozboju z użyciem broni nawet do lat 20. Również kara 20 lat pozbawienia wolności grozi za spowodowanie ciężkiego uszczerbku na zdrowiu.

Kary zostały zaostrzone również dla największych aferzystów gospodarczych. Poniesiona została górna granica kary za przyjęcie korzyści majątkowej w wysokości ponad 200 tys. złotych z 12 do 15 lat więzienia. Przy łapówce o wartości przekraczającej milion złotych kara będzie mogła wynieść nawet 20 lat pozbawienia wolności.

Podwyższenie progu wykroczenia

Przed 1 października 2023 roku granica wykroczenia za kradzież, paserstwo oraz niszczenie mienia wynosiła 500zł. W tym momencie granica ta wynosi 800zł. Dopuszczenie się powyższych czynów ponad kwotę 800 zł skutkować będzie popełnieniem przestępstwa, nie wykroczenia, a zatem zdecydowanie poważniejszą odpowiedzialnością przed prawem.

Kara bezwzględnego dożywocia

W przypadku kary dożywotniego pozbawienia wolności wprowadzony został zakaz warunkowego zwolnienia. Zakaz dla wyroków wydanych po nowelizacji będzie możliwy do zastosowania w wypadku:

gdy charakter i okoliczności czynu oraz postępowanie i charakter sprawcy wskazują, że jego pozostanie na wolności spowoduje trwała niebezpieczeństwo dla życia, zdrowia, wolności, wolności seksualnej innych osób;

czynu popełnionego po wcześniejszym prawomocnym skazaniu za przestępstwo przeciwko życiu, zdrowiu, wolności, wolności seksualnej, bezpieczeństwu powszechnemu lub przestępstwo o charakterze terrorystycznym na karę pozbawienia wolności co najmniej 20 lat lub dożywocia.

Przy warunkowym zwolnieniu z kary dożywotniego pozbawienia wolności wydłuża się okres, po którym skazani na dożywocie mogą ubiegać się o warunkowe zwolnienie, po nowelizacji skazani mogą ubiegać się o zwolnienie dopiero po upływie 30 lat kary.

Nowe kary dla pijanych kierowców

Podwyższenie kar ma za zadanie skutecznie odstraszyć osoby chcące wsiąść za kierownicę samochodu po spożyciu alkoholu. W przypadku wypadku drogowego, który został spowodowany przez pijanego kierowcę lub osobę będącą pod wpływem narkotyków, sądy będą miały możliwość orzeczenia kary od 5 do 16 lat więzienia – gdy będzie ofiara śmiertelna. Jeśli w wyniku wypadku dojdzie do ciężkiego uszczerbku na zdrowiu, sprawcy będzie grozić kara od 3 do 16 lat więzienia. Kary przewidziane za te czyny obowiązujące do 30 września 2023 r. wynosiły od 2 do 12 lat.

Zmiany także dotyczą tych, którzy tłumaczyli się wypiciem alkoholu po wypadku, w związku ze zdenerwowaniem. Od października ustawodawca przewidział takie same kary dla prowadzących pod wpływem, jak i tych, którzy wypili alkohol po wypadku a przed przyjazdem policji. Nowe przepisy dotkną również osoby, które uciekały przez policją, aby uniknąć badania poziomu alkoholu we krwi.

14 marca 2024 wejdą w życie przepisy, według których zostanie orzeczony przepadek pojazdu, w przypadku osób, które kierowały samochodem mając co najmniej 1,5 promila alkoholu we krwi. W przypadku spowodowania wypadku konfiskata grozi w sytuacji posiadania przynajmniej 1 promila alkoholu. Jeśli wypadek zostanie spowodowany przez kierowcę posiadającego od 0,5 do 1 promila, wówczas decyzja o przepadku pojazdu będzie zależeć od oceny sądu.

Adwokat Marta Krajewska

Co czwarty Polak myśli, że czad można rozpoznać po zapachu lub dymie.
CZAD OSZUKUJE ZMYSŁY!
NIE WIDAĆ!
NIE SŁYCHAĆ!
NIE CZUĆ!
Najczęstsze miejsca powstawania czadu.
PAŃSTWOWA STRAŻ POŻARNA
Ogólnopolska kampania edukacyjno-informacyjna
Państwowej Straży Pożarnej
CZUJKA
na straży Twojego
bezpieczeństwa!

PLAN O

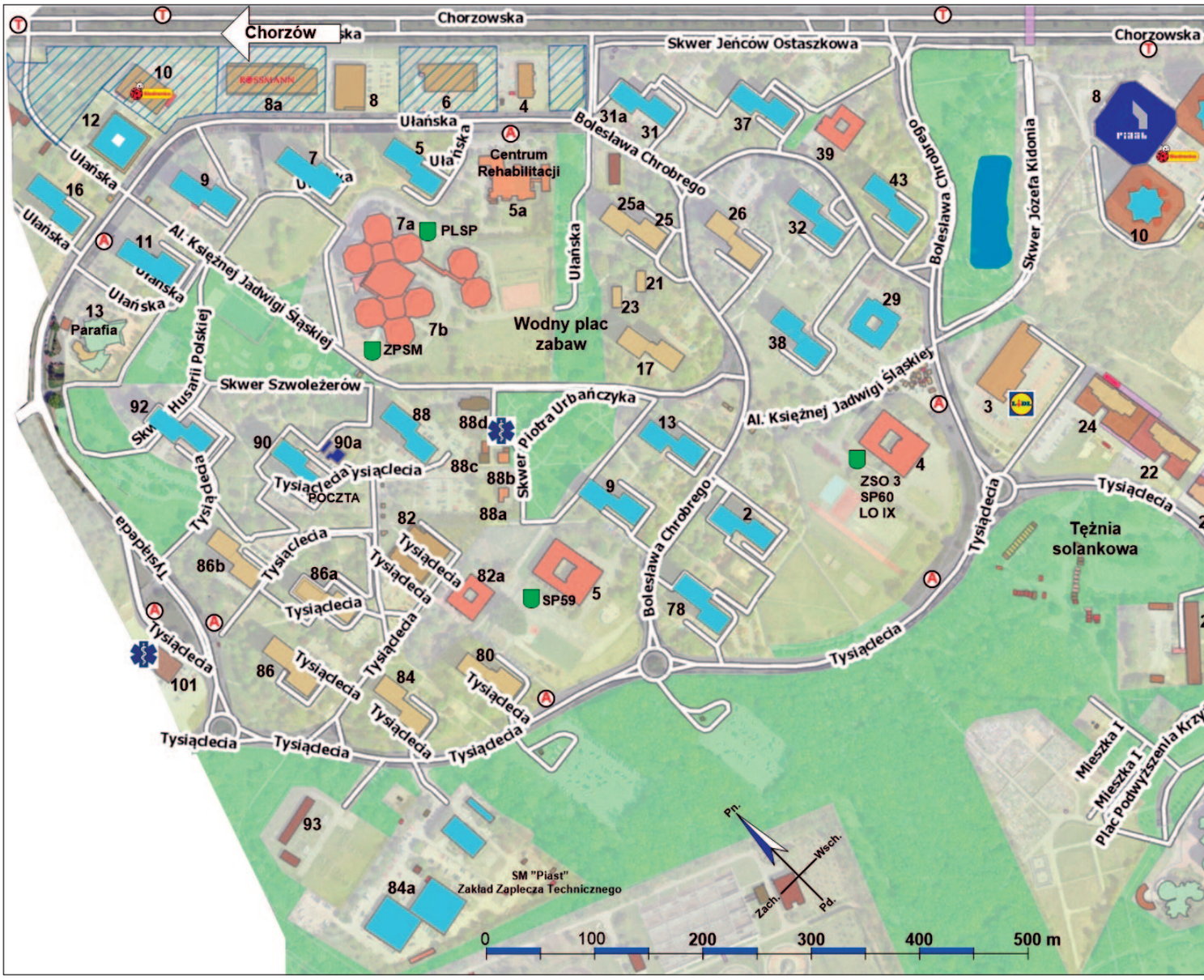

Spółdzielnia Mieszkaniowa „PIAST"

ul. Zawiszy Czarnego 8
40-872 Katowice

tel. **32 254 65 05**
fax: **32 254 10 25**

e-mail: **sekretariat@smpiast.pl**
www.smpiast.pl

Godziny pracy Spółdzielni:

poniedziałek	**7.00 - 16.30**
wtorek, środa, czwartek	**7.00 - 15.30**
piątek	**7.00 - 12.00**

Administracja osiedla „Tysiąclecie-Dolne"
ul. Piastów 6, tel. **32 254 00 87**
e-mail: **a1@smpiast.pl**

Administracja osiedla „Tysiąclecie-Górne"
ul. Tysiąclecia 90a, tel. **32 254 69 94**
e-mail: **a2@smpiast.pl**

Spółdzielczy Ośrodek Kultury
ul. Zawiszy Czarnego 8, **tel. 32 254 42 58**
e-mail: **sok@smpiast.pl**
Godziny pracy SOK:
Poniedziałek - Piątek: **14.00 - 22.00**
(w czasie wakacji/ferii godziny pracy mogą ulec zmianie)

OSIEDLA

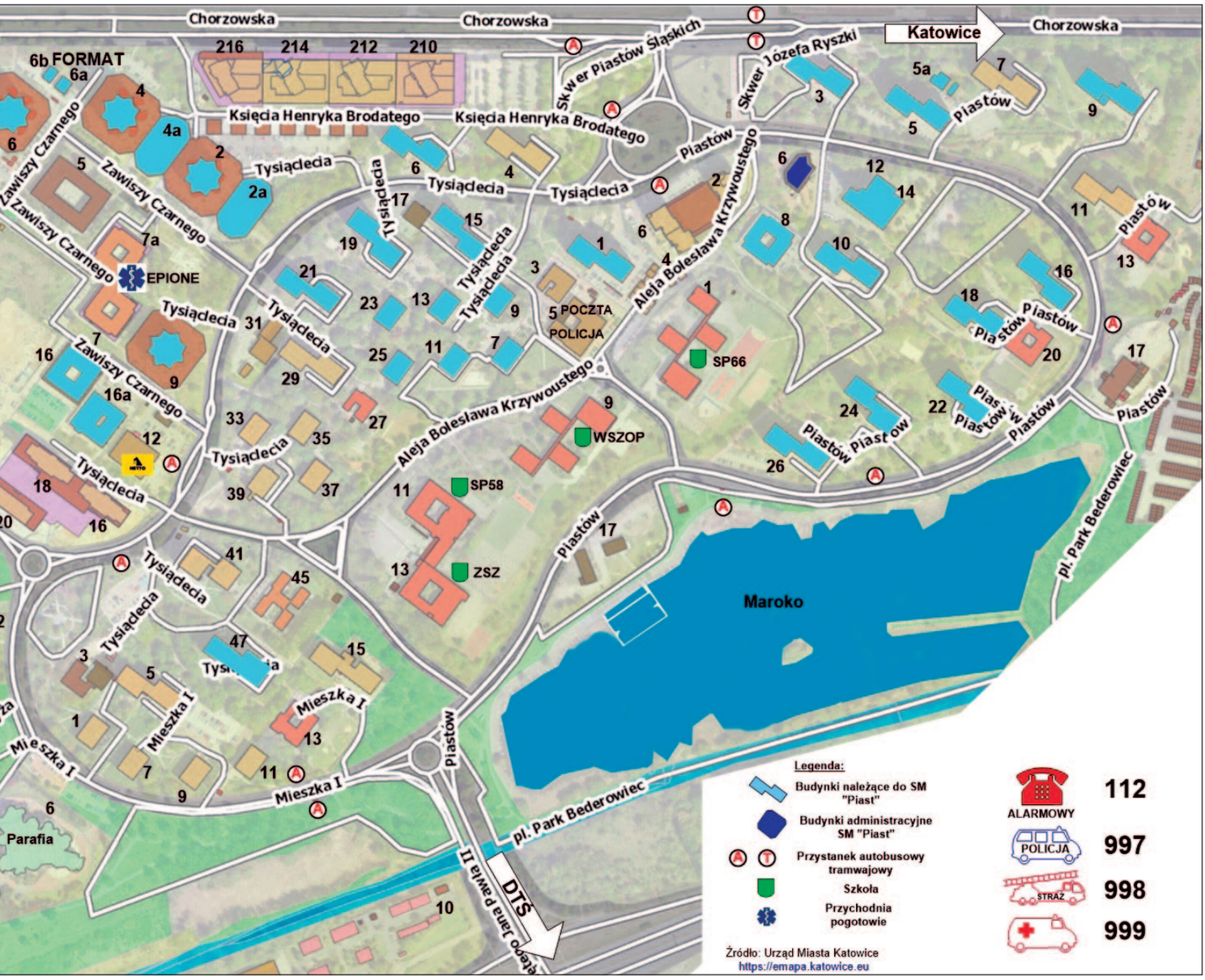

Rada Nadzorcza przyjmuje w sprawach wniosków, skarg i zażaleń w każdy **poniedziałek, w godzinach od 15.00 do 16.00**, w siedzibie Spółdzielni przy ul. Zawiszy Czarnego 8.

Sklep Socjalny Spichlerz
ul. Tysiąclecia 82
tel. **790 203 649**

Godziny otwarcia:

poniedziałek	**9.00 - 16.00**
wtorek	**9.00 - 16.00**
środa	**9.00 - 16.00**
czwartek	**9.00 - 16.00**
piątek	**9.00 - 16.00**
sobota	**9.00 - 13.00**
niedziela	**nieczynne**

(w każdą sobotę zakupy można robić bez skierowania)

Całodobowe Pogotowie Techniczne Spółdzielni „FORMAT"
tel. **32 254 17 72**
ul. Zawiszy Czarnego 6a
(obsługuje awarie instalacji elektrycznych, wodnych, kanalizacyjnych, gazowych oraz szlabanów)

Pogotowie Dźwigowe „LIFT"
tel. **32 256 90 08**
(obsługuje awarie dźwigów osobowych)

Komisariat VII Policji w Katowicach
tel. **47 851 39 00**
ul. Tysiąclecia 5

PRZYSPIESZONA CZYNNOŚĆ SERCA
OSŁABIENIE
BÓL GŁOWY
DUSZNOŚĆ
SENNOŚĆ
Takie objawy mogą świadczyć o obecności tlenku węgla.
Natychmiast przewietrz mieszkanie, ewakuuj współmieszkańców, wyjdź na zewnątrz, wezwij straż pożarną i zasięgnij porady lekarskiej.
998
Zmniejsz ryzyko, zamontuj czujkę tlenku węgla.
To Twoja mała inwestycja w duże bezpieczeństwo!
PAŃSTWOWA STRAŻ POŻARNA
Ogólnopolska kampania edukacyjno-informacyjna Państwowej Straży Pożarnej
CZUJKA
na straży Twojego bezpieczeństwa!

PODARUJ POTRZEBUJĄCYM DZIECIOM PRAWDZIWE ŚWIĘTA

Dom Aniołów Stróżów ruszył ze zbiórką świąteczną na pomoc dzieciom. Stowarzyszenie już od prawie 30 lat otacza opieką podopiecznych, którzy mierzą się z trudnościami. Dowiedz się, jak Ty możesz pomóc dzieciom z naszego miasta. Wejdź na stronę www.anioly24.pl/wigila **i podziel się dobrem.**

Dorosłe problemy w dziecięcym świecie

- Grudzień to czas, kiedy wszyscy mówią o magii świąt, rodzinnej atmosferze i wymarzonych prezentach. To tematy, które przewijają się w szkole, na podwórku i w mediach. Niestety nie każde dziecko w Katowicach odlicza dni do Gwiazdki – mówi Monika Bajka, prezeska Domu Aniołów Stróżów. – Wiele dzieci na Śląsku mierzy się z dorosłymi problemami, które są dla nich zbyt ciężkie do udźwignięcia. Pod skrzydła naszego Stowarzyszenia trafiają maluchy i nastolatki, które potrzebują wsparcia dorosłych. W anielskich drugich Domach otrzymują ciepłe posiłki, pomoc w nauce, uczą się, jak rozwiązywać konflikty i nawiązywać przyjaźnie – wyjaśnia Monika Bajka. Stowarzyszenie zapewnia także wsparcie psychologiczne, a niejednokrotnie pomocą obejmuje całe rodziny. Świąteczny czas to moment, kiedy Dom Aniołów Stróżów zbiera fundusze na codzienną pomoc dzieciom oraz na organizację wigilii dla prawie 600 dzieci.

Ty też możesz pomóc dzieciom w święta

Jak w święta możesz pomóc potrzebującym dzieciom? Wejdź na stronę www.anioly24.pl/wigilia i przekaż darowiznę. – Każda złotówka pozwala zbliżyć się do celu jakim jest zorganizowanie świątecznych spotkań i zapewnienie dzieciom stałej opieki oraz specjalistycznego wsparcia, którego potrzebują – podkreśla Monika Bajka z Aniołów. Stowarzyszenie jak co roku zorganizuje święta dla swoich podopiecznych w 3 placówkach, które pełnią funkcję drugich Domów. Odbędą się także tzw. wigilie uliczne dla dzieci z anielskich placówek podwórkowych. – Razem z dziećmi będziemy piec pierniczki, dekorować choinkę i przygotowywać wigilijne potrawy. Wierzymy głęboko, że każde dziecko zasługuje na prawdziwe święta – dodaje prezeska stowarzyszenia.

Pierniczki i prezenty, które niosą dobro

Oprócz przekazania darowizny można także wesprzeć dzieci kupując prezenty w anielskim sklepiku online www.sklepik.anioly24.pl. – Na naszej stronie znajdą Państwo m.in. piękne kubki i biżuterię oraz wyjątkowy kalendarz pełen dziecięcych marzeń. Całkowity dochód z ich sprzedaży przeznaczony zostanie na pomoc dzieciom – podkreśla Monika Bajka. Aż do 24 grudnia Dom Aniołów Stróżów będzie organizował także akcje charytatywne, m.in. sprzedaż pierniczków w katowickich lokalach usługowych, loterię w Silesia City Center i aukcję w Radio Katowice. – Wiemy, że katowiczanie mają wielkie serca i mamy nadzieję, że w tym roku również podzielą się świąteczną magią z dziećmi, które tak bardzo jej potrzebują – mówi prezeska stowarzyszenia.

SPOTKANIE PREZYDENTA MIASTA Z MIESZKAŃCAMI OSIEDLA

W poniedziałek, 15 maja, o godzinie 17:00 w budynku Spółdzielni Mieszkaniowej „Piast" odbyło się spotkanie Prezydenta Katowic Pana dr Marcina Krupy z mieszkańcami osiedla Tysiąclecia. Prezydenta przywitał Prezes Spółdzielni Mieszkaniowej „PIAST" Pan Michał Marcinkowski.

W spotkaniu wzięło udział wielu mieszkańców osiedla Tysiąclecia oraz sąsiednich dzielnic. Sala konferencyjna SM «Piast», w której zorganizowano wydarzenie, wypełniła się po brzegi – według ostrożnych szacunków pojawiło się ponad 250 osób.

Prezydent Katowic rozpoczął część formalną spotkania od prezentacji, na której przedstawiono nowe inwestycje oraz inicjatywy, z których korzystają również mieszkańcy osiedla Tysiąclecia:

• wodny plac zabaw zlokalizowany w rejonie ulicy Bolesława Chrobrego
• drugi oddział miejskiego żłobka na osiedlu - przy ulicy Krzywoustego (oraz termomodernizacja obu oddziałów)
• rewitalizacja i zagospodarowanie terenu wokół stawu Maroko – boisko do kajak-polo, trybuny, pomosty dla wędkarzy
• działania na rzecz zieleni na osiedlu Tysiąclecia – zasadzenie licznych łąk kwietnych oraz uzupełnienie drzewostanu wzdłuż ulic Tysiąclecia, Mieszka I i placu R. Reagana, budowa dwóch parków „kieszonkowych" – skwer Husarii Polskiej, al. Bolesława Krzywoustego
• Katowicka Karta Mieszkańca
• Rozbudowana infrastruktura rowerowa

W trakcie spotkania Prezydent Katowic zaprezentował również plany najważniejszych inwestycji dotyczących osiedla Tysiąclecia – w szczególności budowę tężni solankowej, rewitalizację układu drogowego na ulicy Tysiąclecia i remont wiaduktu ul. Jana Pawła II.

Realizacja części z tych zadań ma się opierać na budżecie obywatelskim, którego wagę i znaczenie dla rozwoju osiedla podkreślił w swoim wystąpieniu Prezydent.

Najwięcej pytań ze strony mieszkańców dotyczyło niedostatecznej ilości miejsc parkingowych na terenie osiedla Tysiąclecia, z czym związane są również utrudnienia powodowane przez parkowanie na terenie osiedla samochodów należących do turystów odwiedzających atrakcje Parku Śląskiego czy uczestników dużych imprez muzycznych tam organizowanych. Mieszkańcy osiedla przyznali, że bardzo poważnym problemem jest dla nich organizacja tych właśnie imprez muzycznych – głównie pytania dotyczyły możliwości interwencji w sprawie niesamowicie głośnych i często trwających nawet kilka dni bez przerwy imprez – głównie chodzi tutaj o coroczny, odbywający się w sierpniu na terenie Parku Śląskiego Fest Festival.

Na koniec spotkania Pan Prezydent podziękował za wszystkie poruszone tematy i problemy, poinformował równocześnie, że wszystkie omówione i zgłoszone we wnioskach sprawy zostaną poddane analizie.

Prezes Spółdzielni Pan Michał Marcinkowski podziękował Panu Prezydentowi Marcinowi Krupie za poświęcenie swojego czasu na spotkanie z mieszkańcami osiedla.

IMPREZA KARNAWAŁOWA SENIORÓW

Na Biesiadzie Senioralnej, organizowanej przez Prezydenta Miasta Katowice, pojawiło się mnóstwo osób spragnionych dobrej zabawy. Wszystkim roztańczonym seniorom dziękujemy za przybycie i do zobaczenia na kolejnej edycji!

Rada Dzielnicy nr 9
OSIEDLE TYSIĄCLECIA

MDK W KATOWICACH

KONKURS FOTOGRAFICZNY "MOJE TYSIĄCLECIE"

TEMAT PRZEWODNI: "NASZE ŻYCIE NA OSIEDLU"

fot. Łukasz Prandzioch

Szczegóły konkursu na stronach RD nr 9 i MDK - zeskanuj kod QR:

Zdjęcia prosimy wysyłać na adres:
fotokonkurs.tauzen@gmail.com
Termin nadsyłania prac:
15.11 - 31.12.2023

PORADNIA DIETETYCZNA

- cierpisz na jakieś schorzenie lub alergię?
- chcesz mieć zdrową masę ciała i dobre samopoczucie ?
- chcesz zadbać o florę bakteryjną jelit ?
- chcesz nauczyć się zdrowo odżywiać ?

usługi:

-odchudzanie
-nauka zdrowych nawyków
-analiza składu ciała
-analiza pierwiastkowa włosa
-badanie flory jelitowej
-dobór suplementacji

AgDiet
DIETETYK AGNIESZKA DE MEHLEM

K-ce ul. Zawiszy Czarnego 4,
tel: 505 100 825

szykownoszłapa
podologia mobilna

DOJEDZIEMY DO KAŻDEGO

Tel: 512-979-955

Jeżeli potrzebujesz pomocy w obcięciu paznokci stóp - zadzwoń

Wykonamy pedicure podologiczny polegający na:
obcięciu i oszlifowaniu paznokci, usunięciu skórek i powierzchownych zrogowaceń.

Rozwiążemy Twoje problemy z:
- bolącymi odciskami, nagniotkami, modzelami
- zrogowaceniem skóry
- pękającą skórą pięt
- wrastającym paznokciem
- pogrubionymi czy szponowatymi paznokciami

Kancelaria Adwokacka Adwokat Marty Krajewskiej zaprasza na nieodpłatne telefoniczne porady prawne.

Pomoc dotyczy wszystkich dziedzin prawa, w szczególności prawa rodzinnego (rozwody, alimenty, podział majątku po rozwodzie), spadków, spraw dotyczących nieruchomości, wypadków komunikacyjnych i odszkodowań majątkowych oraz spraw karnych.

Bezpłatne porady prawne odbywają się w formie telefonicznej
w każdy poniedziałek w godzinach od 13:00 do 16:00.

Osoby zainteresowane zapraszamy do kontaktu:

795-000-473

#PIEROGOWO

Odkryj smak prawdziwych, domowych pierogów w naszej nowo powstającej pierogarni!
Przygotuj się na niezapomniane smaki pierogów—szczegóły otwarcia wkrótce!
ul. Bolesława Chrobrego 17

MIEJSCE NA TWOJĄ REKLAMĘ!
Po szczegóły zapraszamy na naszą stronę: gt.smpiast.pl

GŁOS TYSIĄCLECIA

– czasopismo Spółdzielni Mieszkaniowej „Piast”.
Adres wydawcy: Katowice, ul. Zawiszy Czarnego 8, tel. 32 254-65-05, www.gt.smpiast.pl, e-mail: gt@smpiast.pl.
Redaguje zespół pracowników i społeczników SM „Piast”. Redaktor naczelny: Aleksander Rudolf.
Materiały kierowane do Redakcji prosimy składać pod ww. adresem. Tekstów niezamówionych, niewykorzystanych redakcja nie zwraca. Zastrzegamy sobie prawo skrótu dostarczonych materiałów. Za treść ogłoszeń redakcja nie odpowiada. Nakład 10.000 egzemplarzy.
Skład, typografia komputerowa, druk: Centrum Usług Drukarskich – Henryk Miler, www.cuddruk.pl.

CITY TAXI KATOWICE
32 203 77 77
g703

EKSPRESOWA NAPRAWA PROTEZ ZĘBOWYCH
techn. dent. Maria Stemplewska
Katowice, ul. Piastów 16,
tel. kom. 691 675 404
od poniedziałku do piątku
w godz. 9.00–10.00 i 15.00–17.00
g429b

SERWIS RTV
Przeniesiony z ul. Tysiąclecia 55
Aktualny adres Chorzów ul. Kościuszki 8
Naprawiamy:
Telewizory LCD, LED, PLAZMA
Monitory
Amplitunery i wzmacniacze HI-FI
Kuchenki mikrofalowe
Odtwarzacze DVD/CD
Tunery DVB-T/SAT
Gramofony analogowe
Montaż anten
itp.
Na wykonane usługi udzielamy gwarancji
Dojazd bezpłatny
Czynne:
PON - PT 10:00 - 17:00
TEL: 32-2545-525
KOM: 601-747-505

KATOWICKIE CMENTARZE KOMUNALNE
ul. Murckowska 9, 40-266 Katowice
dyżur całodobowy tel. 32 255 21 32, 32 255 15 51,
kom. 607 399 321,
biuro czynne: poniedziałek-piątek 7-16, sobota 8-15
email: kck@kck.katowice.pl
Cmentarz w Katowicach-Ligocie ul. Panewnicka 45,
tel. 32 252 55 02 czynne: poniedziałek-piątek 8-16, sobota 8-12
Zakład wykonuje pełny zakres usług pogrzebowych i cmentarnych:
duży wybór trumien i urn, kwiaciarnia, organizacja styp, oprawa muzyczna,
całodobowy przewóz zwłok, usługi w zakresie pochówków tradycyjnych
i kremacji na cmentarzach własnych i innych nekropoliach,
przechowalnia zwłok całodobowa,
możliwość korzystania z naszych Kaplic,
załatwianie dokumentacji pogrzebowych (ZUS, USC, KRUS),
rozliczenia bezgotówkowe na umowę,
usługi przez internet – www.kck.katowice.pl,
internetowa „wyszukiwarka grobów”

Auto-handel BESTCAR zaprasza:
Kupujemy samochody:
osobowe, dostawcze, stan obojętny
Przyjeżdżamy na miejsce, płacimy gotówką
Zadzwoń: 660-476-276 lub 32-24-76-200
Chorzów, ul. Zgrzebnioka 15a
g587

Chemia, Matematyka
Korepetycje
Dojazd do domu ucznia
tel. 609-313-634
g554

SERWIS RTV
UŁAŃSKA 7
502-618-221, 505-788-278
NAPRAWY TELEWIZORÓW
I SPRZĘTU RTV
GWARANCJA

KUPIĘ MIESZKANIE
695-842-886

MIESZKANIE LUB DOM KUPIĘ, MOŻE BYĆ DO REMONTU, Z PROBLEMEM LUB W UDZIAŁACH.
TEL. 535-787-267

CAŁODOBOWO
naprawa montaż urządzeń
gazowych i instalacji wodnych
kanalizacyjnych C.O.
elektrycznych
remonty łazienek kafelkowanie
Junkersy – 1050 zł
241 99 81, 601 477 527
g457b

REGULACJA
I NAPRAWA OKIEN PCV
WYMIANA USZCZELEK
tel. 602 314 720

KUPIĘ MIESZKANIE
TRANSAKCJA
NATYCHMIASTOWA
– OS. TYSIĄCLECIA
– OS. PADEREWSKIEGO
793 747 447
g972

MIEJSCE NA TWOJĄ REKLAMĘ!
Po szczegóły zapraszamy
na naszą stronę:
gt.smpiast.pl
PIAST

ZŁOTA RĄCZKA
- Naprawy wod. kan.:
  - cieknące krany
  - spłuczki
  - zatkane odpływy
- Usługi malarskie, tapetowanie
- Serwis RTV i komputerów
- Czyszczenie tapicerki meblowej i dywanów
- Wymiana starej oraz naprawy instalacji elektrycznej
- Sprzątanie mieszkań
736-824-458

JĘZYK ANGIELSKI
Magister filologii angielskiej
- przygotowanie do egzaminów, korepetycje.
tel.: 600-244-269

KAFELKOWANIE
łazienek i kuchni
REMONTY
- instalacje wodno-kanalizacyjne
- elektryczne
- zabudowy gipsowo-kartonowe
- malowanie, panele
- wymiana drzwi, kabin, sedesów, umywalek
- transport
tel. 512 646 314

Święta
z Telewizją TVS

Wigilia
16:00 – Świąteczne wydanie Koncertu Życzeń
19:45 – Koncert Kolęd z Wiskitek

I Dzień Świąt
7:00 – Kolędowanie z TVS
9:35 – Recital Kolęd Tradycyjnych Teresy Werner
17:45 – Koncert Kolęd

II Dzień Świąt
7:00 – Kolędowanie z TVS

Sylwester
20:00 – Sylwester – Szlagierowa Lista Finał

OGLĄDAJ TVS NA:
polsat box · CANAL+ · orange · vectra · TELEWIZJA NAZIEMNA · WP pilot · T

1000 Mb/s WIFI AX

SYSTEL
Światłowód do mieszkania

TELEWIZJA CYFROWA
- ✓ Ponad 313 kanałów w tym aż 162 w jakości HD
- ✓ Możliwość podłączenia wielu odbiorników
- ✓ Możliwość nagrywania

PAKIET START 47 Kanały (24HD) 29.90 zł
PAKIET MIKRO HD 79 Kanałów (46HD) 44.90 zł
PAKIET KORZYSTNY 144 Kanały (93HD) 59.90 zł NOWY PAKIET TV
PAKIET BOGATY 186 Kanałów (125HD) 74.90 zł NOWY PAKIET TV

INTERNET
- ✓ Brak limitu danych
- ✓ Gwarantowana przepustowość
- ✓ Sieć bezprzewodowa WIFI (dwuzakresowa 2,4 i 5,7 GHz)
- ✓ Podłączenie kilku urządzeń jednocześnie
- ✓ Symetryczne łącze (ściągaj i wysyłaj dane z taką samą prędkością)
- ✓ Własne miejsce na dane w internecie (chmura) NOWOŚĆ

400 Mb/s 59.00 zł
600 Mb/s 69.00 zł
800 Mb/s 79.00 zł NOWA CENA
1000 Mb/s (1 Gb/s) 89.00 zł NOWA CENA

TELEFON

TELEFON STACJONARNY 20.00 zł
Cała kwota do wykorzystania na rozmowy.8 gr./min. na stacjonarne w Polsce i UE.

TELEFON MOBILNY
- ✓ Rozmowy bez limitu.
- ✓ SMS/MMS bez limitu.
- ✓ 10 GB internetu na każdy numer.

JEDEN NUMER 29.90 zł
DWA NUMERY 55.90 zł

Przenieś do nas numer, a formalności z tym związane załatwimy za Ciebie.

TELEWIZJA + INTERNET

200 Mb/s + 47 Kanały (24HD) PAKIET DROBNY 69.90 zł
600 Mb/s + 79 Kanały (46HD) PAKIET SZCZUPŁY 89.90 zł
600 Mb/s + 144 Kanały (93HD) PAKIET ZGRABNY 99.90 zł NOWY PAKIET TV
1000 Mb/s + 186 Kanały (125HD) PAKIET ATRAKCYJNY 119.90 zł NOWY PAKIET TV

Prosta oferta, jasna umowa bez haczyków i małego druku

Biuro Obsługi Klientów:
Katowice ul.Tysiąclecia 84
Uwaga! Zmiana godzin pracy biura.
Sprawdź na stronie lub zadzwoń

www.systel.pl

Zadzwoń Zapytaj 733 699 444
w godzinach 9.00 - 22.00

Nie przegap świątecznej okazji

Wybierz światłowód w pakiecie z prezentami

6 × 0 zł

pierwszych miesięcy **abonamentu**

Od 1. mies. umowy opłata 9,98 zł/mies. za wypożyczenie modemu i dekodera.
Od 7. do 24. mies. oferta za 130 zł/mies. (z rabatami za e-fakturę odbierany co miesiąc w Mój Orange i zgody marketingowe, oba po 4,99 zł/mies.) + 9,98 zł/mies. za wypożyczenie modemu i dekodera.

A do tego:

Brak dopłaty za internet w domku przez rok

Tablet za 1 zł w prezencie

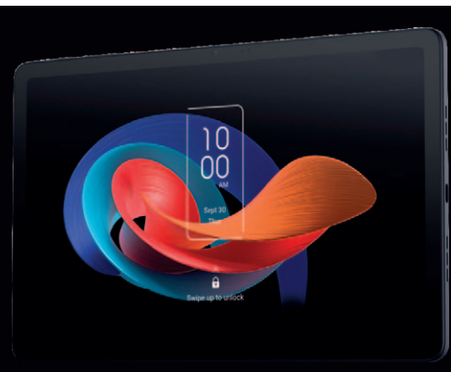

Tablet TCL TAB 10 Gen 2

Orange daje więcej

Oferta ważna na 3.11.2023 r. i ograniczona terytorialnie.

Od 13. mies. dopłata do abonamentu za internet w budynku o typie zabudowy jednorodzinnej: 20 zł/mies.
Obszar obowiązywania promocyjnej oferty sprawdź na orange.pl lub u sprzedawcy.

orange™

Zanim podejmiesz decyzję o przedłużeniu umowy z dotychczasowym operatorem, sprawdź ofertę Orange.

Zamów u opiekuna budynku

Chcesz poznać szczegóły, odwiedź nas w punktach Orange w Katowicach

- **Galeria Katowicka, ul. 3 maja 30**
- **CH Silesia City Center, ul Chorzowska 107**

lub zamów usługę u Doradcy handlowego 575 320 220

Koszt połączenia wg cennika operatora